



4945

Asunción, 27 de Octubre del 2012

Señores

.....

.....
Presente

De mi/nuestra consideración:

La Coordinadora de Productores Agroecológicos de Tava'i - COPAT, con RUC 80068806-6, en su calidad de oferente del llamado de referencia, por medio de su/s representante/s legal/es Osvaldo Barreto, con cédula/s de identidad N° 3.648.174, formula la presente DECLARACION BAJO FE DE JURAMENTO:

Por la que la Coordinadora de Productores Agroecológicos de Tava'i, garantiza que no ha recibido ningún financiamiento del mismo proyecto.

Osvaldo Barreto
Presidente
COPAT

Firma: Coordinador de la COPAT

Osvaldo Barreto
Aclaración de Firma/s



(A)



Asunción, 27 de Octubre del 2012

Señores

.....

.....
Presente

De mi/nuestra consideración:

La Coordinadora de Productores Agroecológicos de Tava'i - COPAT, con RUC 80068806-6, en su calidad de oferente del llamado de referencia, por medio de su/s representante/s legal/es Osvaldo Barreto, con cédula/s de identidad N° 3.648.174, formula la presente DECLARACION BAJO FE DE JURAMENTO:

Por la que la Coordinadora de Productores Agroecológicos de Tava'i, garantiza que no ha recibido ningún financiamiento del programa de PROPAIS I.

Osvaldo Barreto
Presidente
COPAT

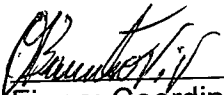
Firma: Coordinador de la COPAT

Osvaldo Barreto
Aclaración de Firma/s



②



Asunción, 27 de Octubre del 2012

Señores

.....

.....
Presente

De mi/nuestra consideración:

La Coordinadora de Productores Agroecológicos de Tava'i - COPAT, con RUC 80068806-6, en su calidad de oferente del llamado de referencia, por medio de su/s representante/s legal/es Osvaldo Barreto, con cédula/s de identidad N° 3.648.174, formula la presente DECLARACION BAJO FE DE JURAMENTO:

Por la que la Coordinadora de Productores Agroecológicos de Tava'i, garantiza que no ha recibido ningún financiamiento del programa de PROPAIS I.

Osvaldo Barreto
Presidente
COPAT

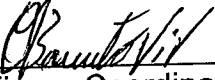
Firma: Coordinador de la COPAT

Osvaldo Barreto
Aclaración de Firma/s





Asunción, 27 de Octubre del 2012

Señores

.....

.....
Presente

De mi/nuestra consideración:

La Coordinadora de Productores Agroecológicos de Tava'i - COPAT, con RUC 80068806-6, en su calidad de oferente del llamado de referencia, por medio de su/s representante/s legal/es Osvaldo Barreto, con cédula/s de identidad N° 3.648.174, formula la presente DECLARACION BAJO FE DE JURAMENTO:

Por la que la Coordinadora de Productores Agroecológicos de Tava'i, garantiza que no ha recibido ningún financiamiento del mismo proyecto.

Osvaldo Barreto
Presidente
COPAT

Firma: Coordinador de la COPAT

Osvaldo Barreto
Aclaración de Firma/s



4

**PROGRAMA PARAGUAYO DE INVERSIONES SOCIALES
PROPAIS II**

***Centro Comunitaria de Capacitación para las Familias
socios/as de la COPAT.**

**** Coordinadora de Productores/as Agroecológicos de Tava'i
COPAT**

Octubre del 2011 - Tava'i - Caazapá - Paraguay

*** Nombre del Proyecto**

**** Entidad ejecutora del Proyecto**



I.V.R.

(5)

INDICE

1. Identificación del Proyecto

- 1.1 Nombre
- 1.2 Departamento
- 1.3 Localidad
- 1.4 Barrio
- 1.5 Entidad Ejecutora
 - Integrantes y cargo
 - Dirección
 - Teléfono
 - Responsables

2. Identificación de la Situación Problema

1. Identificación del Problema (claridad en su definición y participación de beneficiarios)
 2. Línea de base (incidencia del problema en la población objetivo)
 3. Población objetivo del Proyecto (tipo, grupo etáreo, sexo y número)
 4. Análisis causal (principales causas)
 5. Análisis de oferta y demanda (incluye proyección a 5 años)

3 Descripción del Proyecto

1. Objetivo de impactos y productos
2. Indicadores y fuentes de verificación
3. Metas
4. Supuestos
5. Matriz de Planificación
6. Cronograma de actividades y productos
7. Estabilidad de la solución propuesta (sostenibilidad del proyecto una vez terminado el aporte financiero de la SAS)

4 Infraestructura y Equipamiento. Descripción detallada de los requerimientos de infraestructura y equipamiento.

1. Anteproyecto de la infraestructura:
 - Localización

 - Plano de obras, planillas de cómputo métrico y presupuesto de la obra.

 - Especificaciones técnicas

 - Cronograma de ejecución general
2. Descripción de los requerimientos de equipamiento, especificaciones técnicas
3. Presentación de diagnóstico adecuado para identificar la dimensión medio ambiental.



5 Marco Institucional (de acuerdo a requerimiento de la SAS)

6 Presupuesto y análisis financiero

1. Incluye lista de insumos y sus respectivos precios unitarios
2. Fuentes de financiamiento y contrapartida según rubros y aportes de otras organizaciones
3. Sostenibilidad financiera del proyecto una vez concluido el aporte SAS (fuentes de financiamiento de costos operativos)
4. Cronograma de desembolso

7 Modelo de Gestión

1. Organización general del proyecto (estructura, coordinación, responsables, mecanismo de toma de decisiones)
2. Participación de la comunidad en la gestión del proyecto



1 - Identificación del proyecto:

- a) **Nombre:** Centro Comunitaria de Capacitación para las Familias socios/as de la COPAT.
- b) **Departamento:** Caazapá
- c) **Localidad:** Tava'i
- d) **Barrio:** San Antonio
- e) **Entidad Ejecutora:** Coordinadora de Productores Agroecológicos de Tava'i

-Integrantes y cargos de la comisión

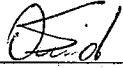
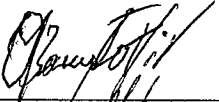
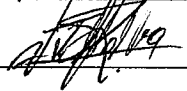
Nombre y Apellido	CI Nº	Cargo	Firma
Oswaldo Barreto	3.648.174	Coordinador	
Juan Salgueiro	2.931.594	Vice coordinador	
Ovidio Sánchez	1.989.011	Secretario	
Julio Sanabria	5.369.615	Pro secretario	
Oswaldo Barreto	3.648174	Secretario de Relaciones	
Ismael Villalba	1.612.094	Tesorero	
Ignacio Agiar	2997.990	Pro tesorero	
Pedro Juan Ortigoza	1.387.373	Síndico 1	
Tomás Giménez	2.309.728	Síndico 2	

Dirección: San Antonio - Tava'i - Caazapá

Teléfono: 0981.207.145 - 0982.172.356

Responsables: Ismael Villalba – Oswaldo Barreto

Responsable Administrativo: Eva Vargas.







2 - Identificación de la situación Problema

El Distrito de Tava'i, se sitúa en el extremo noreste del Departamento de Caazapá y linda con los Departamentos de Caaguazú, Alto Paraná e Itapúa al sur. Es un distrito creado por Ley de la Nación en 1992 y su población es de aproximadamente 17.500 Habitantes, entre adultos (50%) y menores de 15 años (50%). Es el distrito con más nacientes y cuencas hídricas del Departamento, cuenta con reservas forestales y de recursos naturales en el Parque Nacional Caazapá de 14.000 hectáreas y es denominado por sus habitantes, la capital de la naturaleza y del Mburucuyá, fruta que constituye un producto que identifica a Tava'i. No cuenta con delimitación legal como Distrito, tampoco cuenta con un Plan de Ordenamiento Territorial ni Catastro y las tierras son ocupadas en muchos casos de manera irregular sin tenencia de autorización o documento de ocupación y sólo el 35% de las tierras tienen un tratamiento legal, ya sea de autorización, de ocupación y/o titulación.

En cuanto a la conectividad, Tava'i, presenta tramos camineros de terraplén y en mal estado que no permiten una libre circulación de personas y bienes, principalmente en tiempos de lluvia, constituyendo una limitante importante para su relacionamiento con sus comunidades y otros distritos del Departamento. La presencia institucional del Estado, es limitada y todavía débil, pues en tiempos anteriores, dependía administrativamente del Municipio de San Juan Nepomuceno, que hasta ahora, ejerce cierta influencia en el flujo de capital, centros de servicios, instituciones del Estado y el comercio.

La producción predominante es la agropecuaria a nivel de pequeñas fincas (85%), el empleo es cuentapropista sin acceso a asistencia técnica ni créditos que impulsen una mayor producción en cobertura, diversidad de rubros y rendimiento en productividad. Además, la tipificación del suelo y la capacidad de carga y uso, determinan características franco arenosos de fertilidad limitada en el centro del Territorio que abarca el 70% de la geografía, el 15% en el norte y 15% en el sur, son fértiles pero están en manos de Brasil guayos (10 empresas), con cultivos extensivos e intensivos de soja-trigo-zafriña de maíz. Las condiciones de conectividad vial limitada, la falta de estudios de mercado y una planificación de la producción agropecuaria para la renta, constituyen limitantes importantes, aún teniendo una cantidad de organizaciones de campesinos dedicados a la producción, **no existen pequeñas industrias para manufacturar los productos, lo que permitiría, una producción continua y empleo e ingreso permanente a la población campesina.**

La seguridad alimentaria y nutricional de las familias, presentan datos importantes con un 69% de familias con huertas, 93% con especies frutales, con más del 50% de disponibilidad de rubros agrícolas, consumo de carne de gallinas (56%), cerdos (40%), patos (22%), vacunos (12%). Sin embargo, la disponibilidad necesita ser diversificada y aumentada por las familias, pero lo más importante, constituye la falta de educación nutricional consistente en el uso y preparación adecuado de platos equilibrados y balanceados según nutrientes para cada grupo, el adecuado consumo, recuperación de nuestras comidas tradicionales y el seguimiento de casos en la población vulnerable para testar el mejoramiento en la salud, en la educación, en la producción, en lo social, entre otros.

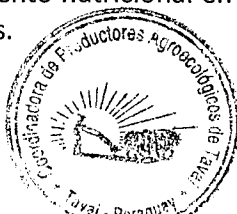

El porcentaje de desnutrición por inferencia de datos nacionales para Tava'i es del 5% para la población menor de 5 años y en general, se aproxima al 30%, lo cual, presenta situaciones preocupantes, especialmente, en la primera infancia donde las lesiones de malnutrición son irreversibles en función al desarrollo de la capacidad intelectual futura.

La Coordinadora de Productores Agroecológicos de Tava'i – COPAT, es una organización conformada por 14 comités de productores/as de las diferentes comunidades del distrito.

Esta Coordinadora nació en el año 2009, después de varios encuentros, se sintió la necesidad de conformar una organización que abarca a los agricultores campesinos/as, con miras a la sostenibilidad de las familias campesinas y fomentar la producción agroecológica con mercados para la comercialización de los rubros de renta, ya que Tava'i es uno de los distrito más pobre que se encuentra en el departamento de Caazapá y es considerado un distrito vulnerable.

Tava'i no tiene camino que puede proporcionarle la salida de los productos agrícolas con facilidad, muchas veces cuando llueve, las producciones se han perdido, esto hace que los agricultores se organicen en comités, posterior a una coordinadora de productores/as, de ahí hemos formado una asociación de 6 comités y actualmente está conformado por 14 comités de productores, priorizamos la producción de consumo para nuestra familias pero no teníamos rubros de renta y empezamos a buscar mercados – empresas que trabajan rubros de renta (Mburucuyá, algodón orgánico y sésamo) para que las familias campesinas puedan tener ingresos económicos desde la finca y trabajar en coordinación con los 14 comités de productores/as.

Tenemos un local donde se pueda centralizar la comercialización de los rubros, al crear el local hemos tropezados con varias dificultades, como la falta de movilidad para transportar la producción, de las comunidades hasta el lugar de la comercialización, nos hace falta algunas herramientas como la clasificadora de semillas, secadora de semillas, silos para almacenamientos, empaquetadora, trilladoras para facilitar las cosechas, una bascula electrónica para el pesaje de la producción y un depósito para guardar las herramientas e insumos.

2.1 Línea de Base

. Las condiciones de conectividad vial limitada, la falta de estudios de mercado y una planificación de la producción agropecuaria para la renta, constituyen limitantes importantes, aún teniendo una cantidad de organizaciones de campesinos dedicados a la producción, no existen pequeñas industrias para manufacturar los productos, lo que permitiría, una producción continua, una alimentación saludable y empleo e ingreso permanente a la población campesina.



En el año 2009 comenzamos la coordinadora con un grupo de promotores/as Agroecológico, formado por el CECTEC, con 6 comités de productores/as teniendo como objetivo mejorar la calidad de vida de los asociados/as e incentivar la producción saludable y la comercialización, de ahí hemos logrado organizarnos mejor como agricultores campesinos, incorporando a nuevos socios/as, llegando a coordinar hasta la fecha con 14 comités de productores/as dentro de la COPAT (Coordinadora de Productores Agroecológicos de Tava'i)

2.2 Población

La Coordinadora cuenta con 14 comités de Productores/as asociados y cada comité tiene un promedio de 15 socios/as que representan a 210 familias asociados en forma directamente (adultos - hombre - mujeres y jóvenes) con un promedio de 7 miembros por cada familia, dando una cantidad de 1400 personas aproximadamente, cuyo objetivo es lograr mejorar la calidad de vida de los asociados/as promoviendo una producción sana para nuestras familias y para los consumidores.

2.3 Análisis Causal

El problema principal del distrito es el tráfico de rollos, la fabricación de carbón y el avance de la Agricultura mecanizada empresarial (monocultivo con Agrotóxicos), son destructores de la naturaleza que es la principal causa en la desaparición de la agricultura familiar campesina, aumento de las enfermedades de la población, la extrema pobreza, esto hace a que nos organizáramos para que podamos protegernos ante tanto atropello a nuestra sociedad y al medio ambiente.

2.4 Análisis de la Oferta y la Demanda

Los pobladores de Tava'i siempre se ha dedicado a la explotación de los recursos naturales como la venta de rollos y la fabricación de carbón, también las changas temporáneas son los que a la gente le hace dependiente de estos trabajos. No hace mucho que se empezó a buscar otras alternativas de subsistencia con la producción de renta y de consumo, ya que se tiene tierras fértiles y actas para la agricultura. Antes la producción se hacía individualmente, vendiendo la producción a los intermediarios, dejando con las manos vacías a los agricultores.

Comenzamos a organizarnos entre comités de productores, para que podamos tener un relacionamiento directo con las empresas, como Shirosawa, Proorganica y Frutika, con la producción de sésamo, algodón y Mburucuyá, teniendo convenios firmados que se renuevan en cada periodo de producción, de acuerdo a los resultados que se tiene, se está viendo la forma de negociar con algunas empresas para la industrialización de algunos productos, como la extracción de aceite vegetal, ya que contamos con una maquina extractora de aceite. También queremos vender y ofrecer a los consumidores productos frescos y saludables, como Cítricos y Mburucuyá.



3 Descripción del Proyecto

a) Objetivos de Impacto y Productos

- Promover el mejoramiento de la situación económica y social de sus asociados/as.
- Facilitar a sus asociados/as la provisión en condiciones favorables de insumos, materiales, equipos, infraestructura y otros medios para mejorar la producción.
- Fortalecer la salud, la educación y la cultura popular de los agricultores/as campesinos
- Facilitar a sus asociados/as apoyo en capacitaciones para desarrollar sus actividades productivas de manera más eficiente.

b) Indicadores y de fuentes de verificación

- Actas de reuniones participativas
- Documentos de la organización
- Fotos de las reuniones y capacitaciones
- Informes de avances

c) Metas

El fortalecimiento de la Coordinadora con fuerte énfasis en seguridad alimentaria, posibilitando a través de la organización, un mejor calidad de vida con un buen manejo de los recursos naturales propiciando, la participación de jóvenes y mujeres en la toma de decisiones en la planificación y producción de los productos de las fincas familiares campesinas.

d) Supuestos

Mejorar las condiciones de sus asociados de la COPATi, promoviendo la producción de cultivos orgánicos/agroecológica.



Matriz de Seguimiento - OBJETIVOS DE INTERVENCIÓN

Objetivos	Resultados	Indicadores de logro	2012 - 2013	Medios de Verificación
<p>Obj. General. 1) Contribuir a la reducción del riesgo de inseguridad alimentaria haciendo efectivo el derecho humano a la Soberanía y Seguridad Alimentaria, la salud y al fortalecimiento de las organizaciones comunitarias de 210 familias del distrito de Tava'i (14 comunidades), del departamento de Caazapá de la República del Paraguay.</p>	<p>R.1.) 210 familias han mejorado y afianzado sus oportunidades de acceso a la Soberanía y Seguridad Alimentaria Familiar a través de la Producción Agroecológica y Orgánica de Rubros de Autoconsumo; la Diversificación y la Producción Agroecológica - Orgánica de Rubros de renta.</p>	<p>210 familias de 14 comunidades de Tava'i incrementan en un 20% su nivel de ingresos a través de la producción de consumo.</p> <p>210 familias de 14 comunidades de Tava'i aumentan la disponibilidad de al menos 3 rubros agropecuarios,</p> <p>210 familias de 14 comunidades de Tava'i modifican sus pautas de preparación de alimentos utilizando en un 60% rubros de autoconsumo producidos en la finca familiar.</p>		<p>1. Registros de fincas 2. Informes de COPAT 3. Fotos</p> <p>Planillas de intención de siembra y superficie cultivada</p> <p>Registros de productos procesados y/o beneficiados</p>
	<p>R.2.) 14 Comunidades han fortalecido sus respectivas Organizaciones de Base y fortaleciendo Organizaciones Comunitarias de 2do. Piso, encargadas de la</p>	<p>14 Comunidades y 14 comités asistidos y capacitados, fortalecen sus respectivos comités de base.</p> <p>210 familias de 14 comités elaboran planificación participativas de la producción de consumos y rentas</p>		<p>Documentos de los 14 Comités de Bases Informes - Sistematización</p> <p>Planilla de Planificación de Fincas</p>



J.A.R.

[Handwritten signature]

	<p>coordinación y ejecución de planes de desarrollo productivo con énfasis en la producción agroecológica y orgánica.</p>	<p>La Coordinadora COPAT asistidas, fortalecen la comisión directivas y a sus asociados</p>		<p>Planes de Desarrollo Productivo Nutricional elaborados e implementados.</p>
<p>R.3) Se han capacitado a 210 familias en el manejo de buenas prácticas para preparación y manipuleo de alimentos; difundiendo conocimientos sobre nutrición y salud en el distrito de Tava'i.</p>	<p>210 familias de 14 comunidades del distrito de Tava'i han incorporado al menos 3 nuevas prácticas en nutrición y al menos 2 nuevas hábitos en salud familiar.</p>			<p>Listado de Familias participantes Actas de reunión de promotores de salud y nutrición</p>
<p>R.4) Se han construido 1 local de infraestructura de Procesamientos para Alimentos, asegurando el acceso a 210 familias a mejores condiciones de</p>	<p>210 familias de 14 comunidades del distrito de Tava'i, acceden a un centro de infraestructura para procesamientos de alimentos, mejorando sus condiciones productivas.</p>			<p>-Local de infraestructura construidos -Listado de Familias Beneficiadas</p>



[Handwritten signature]

[Handwritten signature]

	<p>producción en el distrito de Tava'i.</p>	<p>210 socios/as fortalecen su alimentación a través de capacitaciones sobre Seguridad Alimentaria y Educación Ambiental</p>		<p>Lista de participantes Fotos</p>
		<p>Se han capacitado al menos 28 personas que son representantes de 14 comités, en organización y Liderazgo.</p>		<p>Registros de participantes Fotos</p>



Handwritten signature

Handwritten signature

e) Cronograma de actividades y productos

Cronograma de Actividades:		M1	M2	M3	M4	M5
01	Coordinar para la construcción del galpón tipo tinglado, dimensión 10m x 10 metros, firma de contrato con el constructor	x				
02	Inicio de la construcción del galpón y compras de materiales de construcción	x	x			
03	Seguimiento a la construcción del inicio hasta el final.	x	x	x	x	x
04	Terminación y entrega de la obra e inauguración				x	x
05	Seguimientos a la planificación de fincas de los socios/as	x	x	x	x	x
06	Compras de equipos de oficina para el local de Infraestructura para Procesamientos de Alimentos			x	x	
07	Mejora organizativa y elaboración del Plan Operativo Anual – POA con los socios/as(capacitaciones, mejor y máximo aprovechamiento de la Infraestructura)	x	x	x	x	x
08	Capacitaciones sobre Mejora de suelo, diversificación de rubros agropecuarios y aumento de la cobertura.	x	x	x	x	x
09	Capacitación sobre preparación de alimentos en base a producción de las fincas campesinas.		x	x	x	x

CB



J.A.P.

16

f) Estabilidad de la solución propuesta

Mediante la producción diversificada, planificada y las capacitaciones adquiridas para la transformación de productos primarios de la Finca Familiar, aseguran la Seguridad Alimentaria de las Familias socios/as de la COPAT.

La alimentación estará garantizada con una producción diversificada, escalonada, planificada y rica en nutrientes saludables mediante técnicas agroecológicas – orgánicas, la pecuaria menor con animales de granja será aumentada y diversificada para asegurar la disponibilidad y la complementación con los rubros agrícolas.

Completará la alimentación, los productos transformados en las comunidades mediante agroindustrias instaladas en cadenas de valor.

4 Infraestructura y Equipamiento

a) Anteproyecto de la Infraestructura:

- **Localización:** Barrio San Antonio – Tava'i – Caazapá
- Planos de la obra, planillas de computo métrico y presupuesto de la obra

Osvaldo Barreto
Presidente
COPAT



Ismael Villalba
Tesorero
COPAT

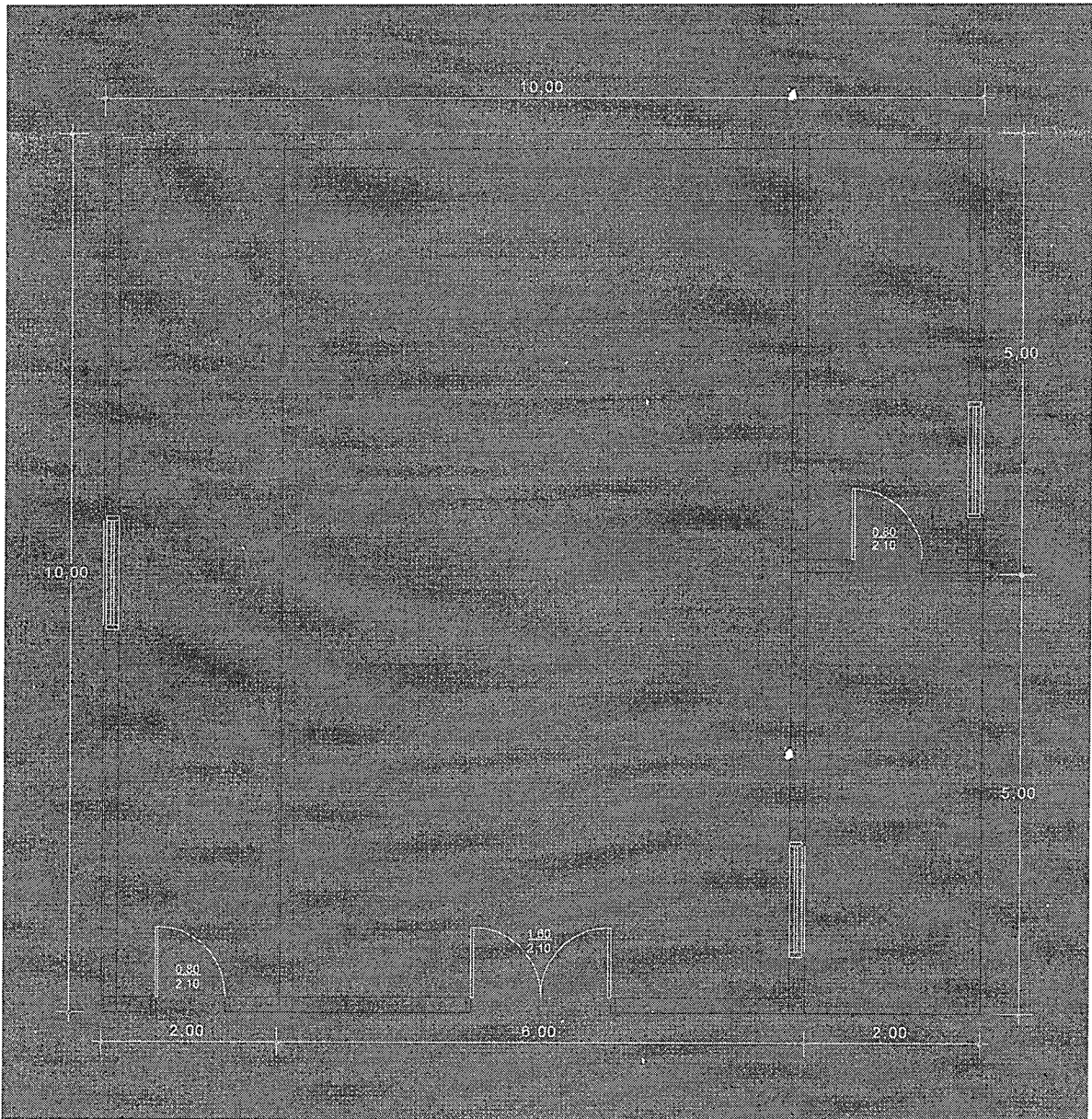

Plano de la obra

Dimensión: 10m x 10 metros

Handwritten signature



Handwritten signature

Handwritten mark

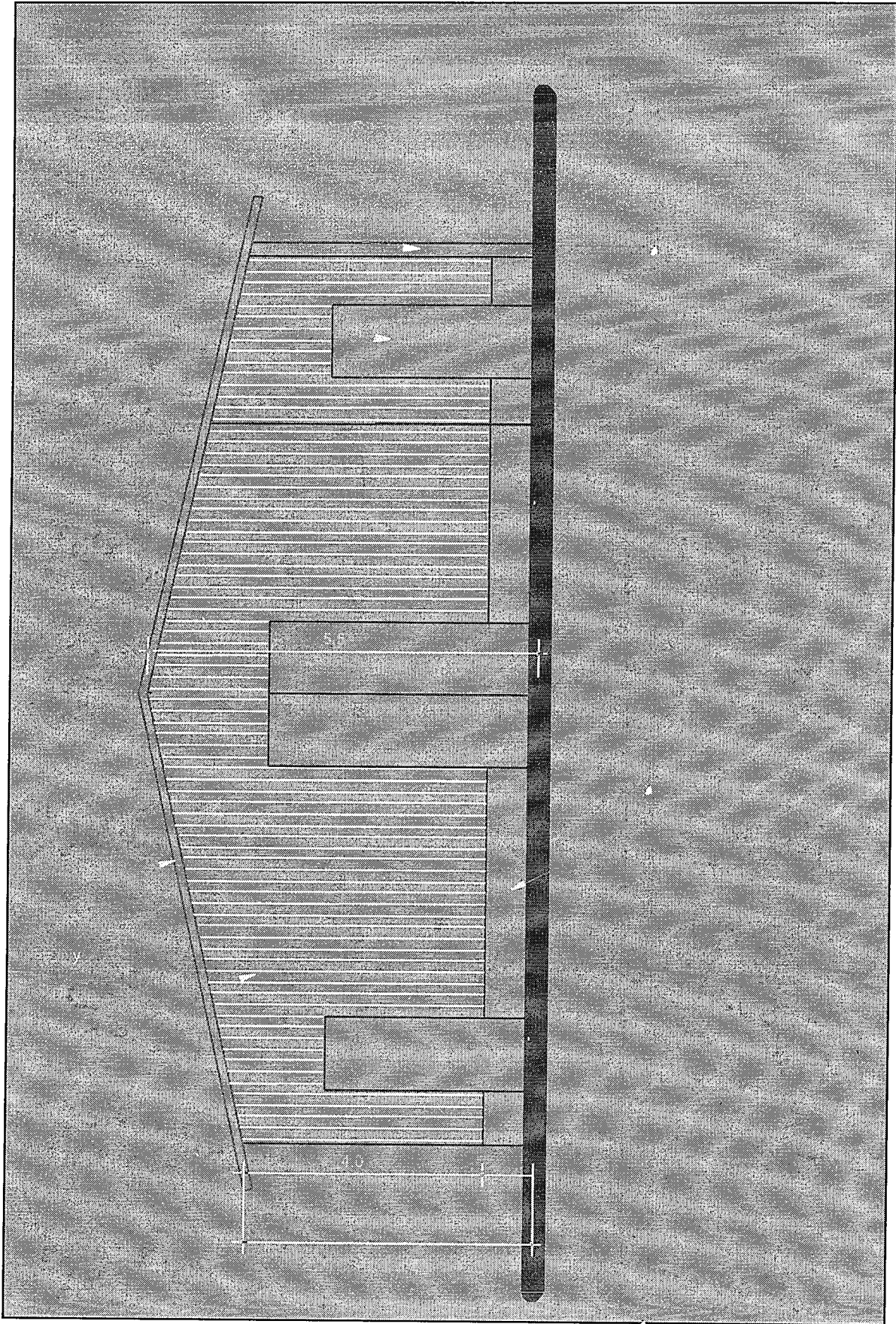

Handwritten signature or initials.



Handwritten signature or initials.

19

“Construcción de Galpón - Tipo tinglado – Utilizando varilla de hierro”.
PLANILLA DE CÓMPUTO Y PRESUPUESTO

ITEM	RUBROS – DESCRIPCION	UN	CANT	P.UNITARIO	P.TOTAL
1	Preparación de la Obra				
	Limpieza y nivelación del terreno	m2	100,00	10.000	1.000.000
	Replanteo	m2	100,00	2.000	200.000
2	Excavación y carga de cimiento con PBC	m3	15,50	250.000	3.875.000
3	Estructura de H°A°				
	Encadenados de H°A° de 13x30	ml	57,50	85.000	4.887.500
4	Muros de nivelación				
	De 0,30 cm	m2	40,00	95.000	3.800.000
5	Relleno y apisonado de interiores	m3	63,00	30.000	1.890.000
6	Aislación asfáltica				
	De paredes tipo “U”	m2	26,00	18.000	468.000
7	Muros de elevación				
	De ladrillo común	m2	140,00	95.000	13.300.000
8	Pilares				
	De 0,30 x 0,30 visto para corredor	ml	17,50	35.000	612.500
9	Techo				
	De chapas zinc – Tirantes de varillas de hierro	m2	120,00	135.000	16.200.000
10	Revoques				
	De paredes interior y exterior fieltrado	m2	280,00	35.000	9.800.000
11	Contra piso de H° de cascotes	m2	100,00	30.000	3.000.000
12	Piso de cemento fuerte doble	m2	100,00	40.000	4.000.000
13	Zócalo calcáreo	ml	60,00	15.000	900.000
14	Abertura metálica				
	Ventanas madera – rejilla de varilla con cerradura completo	m2	3,00	820.000	2.460.000
	Puerta metálica de 1,20 x 2,10	un	2,00	810.000	1.620.000
	Doble en varillado de muros con varillas Ø 8mm (altura de dintel)	ml	60,00	17.000	1.020.000
	Puerta metálica de 2,10 x 2,50	un	1,00	1.350.000	1.350.000
15	Pinturas				
	De paredes con pintura látex	m2	120,00	25.000	3.000.000

Handwritten signature



Handwritten signature

Handwritten number 20

	De aberturas metálicas con pintura sintética	m2	20,00	15.000	300.000
	De puerta metálica con pintura sintética	m2	5,00	15.000	75.000
16	Instalación eléctrica				
	Tablero principal con 3 laves TM	un	1,00	300.000	300.000
	Puesto de medición Definitivo Monofásico con acometida	un	1,00	950.000	950.000
	Circuito luces y tomas	gl	1,00	650.000	650.000
	Boca para ventilador de techo, provisión colocación	un	4,00	420.000	1.680.000
17	Artefactos eléctricos				
	Lámparas Fluorescentes para iluminación, provisión y colocación, interno y externo	un	6,00	235.000	1.410.000
18	Limpieza final	gl	1,00	650.000	650.000
19	Imprevisto			1.602.000	1.602.000
20	Mano de Obra Construcción	m2	100	315.200	31.520.000
Total General (IVA INCLUIDO)					116.520.000

Obs: Se cobra 1.165.200gs el metro cuadro, incluye materiales de construcción, instalaciones eléctricas y mano de obra – con entrega de llave terminada la obra.

ES



EMR

21

- **Especificaciones técnicas:** Galpón tipo tinglado, para deposito de almacenamiento de rubros agrícolas

Cronograma de ejecución general

Cant.	Cronograma de Actividades:	Fondos Regulares Locales	Fondos Regulares provenientes de la SAS	Totales	Meses/ año 2012- 2013				
					M1	M2	M3	M4	M5
01	Construcción del galpón tipo colonial 10 x 10mts.	3.400.000	116.520.000		x	x		x	
02	Terreno para la construcción	10.000.000			x				
03	Inauguración del local	500.000						x	x
05	Fortalecimiento Institucional con asistencia Técnicas - Capacitaciones en Educación Ambiental – Seguridad Alimentaria – Capacidades Organizativas y Compras de equipos de oficina para el local de Infraestructura.	6.100.000	58.260.000		x	x	x	x	x
06	Gastos Administrativos		19.420.000		x	x	x	x	x
	Sub total en guaraníes	20.000.000	194.200.000						
Total General del Proyecto					214.200.000				

[Handwritten signature]



[Handwritten signature]

[Handwritten signature]

Descripción de los requerimientos de equipamientos, especificaciones técnicas

Equipos de oficina: son necesarios para tener en orden nuestros documentos, archivos y todas las actividades de la institución de COPAT.

Presentación de diagnostico adecuado para identificar la dimensión medio ambiental: No va haber contaminación del aire, ni ruidos que afecten a los vecinos, no se va a echar árboles, se tendrá manejo adecuados de horarios de reuniones y capacitaciones.

5 Marco Institucional:

La Coordinadora de Productores Agroecológicos de Tava'i – COPAT, es una organización conformada por 14 comités de productores/as de las diferentes comunidades del distrito y son las siguientes:

CAN.	Comunidades	Nombre de Comités
1	Asent. Ñu Pyahu	20 de Setiembre
2	Toranzo II	Teko Joja
3	San Miguel del Mbatovi	Cerro Poty
4	Asent. 1ro de Marzo	Nueva Alianza
5	Mboiry	Comité de mujeres Mboiry
6	Tava Porâ	Tava Porâ
7	San Roque	San Roque
8	Yvyty Cora	CDC
9	Caazapami	APAC
10	San Agustín	San Agustín
11	Villa Unida	25 de Diciembre
12	Ita Angu'a	Virgen de Fátima
13	Toranzo I	8 de agosto
14	San Francisco	Comité de mujeres Kuña Guapa y San Francisco

Esta Coordinadora nació en el año 2009, después de varios encuentros, se sintió la necesidad de conformar una organización que abarca a los agricultores campesinos/as, con miras a la sostenibilidad de las familias campesinas y fomentar la producción agroecológica teniendo en cuenta la Seguridad Alimentaria.



Coordinadora de Productores/as Agroecológicos de Tava'i - COPAT

6 - Presupuesto y Análisis Financiero

PROYECTO 4945: Centro Comunitaria de Capacitación para las Familias socios/as de la COPAT

Ítems	O.G	Unidad de medida	Cantidad	Precio unitario	Total aporte SAS	Total Contrapartida
I. Infraestructura						
I.1 GALPÓN TIPO COLONIAL CON UNA DIMENSIÓN 10 X 10 METROS.					116.520.000	
Limpieza y nivelación del terreno	520	m2	100,00	10.000	1.000.000	
Replanteo	520	m3	100,00	2.000	200.000	
Excavación y carga de cemento con PBC	520	m3	15,50	250.000	3.875.000	
Encadenados de H°A° de 13 x 30	520	ml	57,50	85.000	4.887.500	
Muros de Nivelación de 0,30cm	520	m2	40,00	95.000	3.800.000	
Relleno y apisonados de interiores	520	m3	63,00	30.000	1.890.000	
Aislación asfáltica de paredes tipo U	520	m2	26,00	18.000	468.000	
Muros de elevación de ladrillo común	520	m2	140,00	95.000	13.300.000	
Pilares de 0,30 x 0,30 visto para corredor	520	ml	17,50	35.000	612.500	
Techo de chapa zinc con tirantes de varilla de hierro	520	m2	120,00	135.000	16.200.000	
Revoques de paredes interior y exterior fieltrado	520	m2	280,00	35.000	9.800.000	
Contra piso de H° de cascotes	520	m2	100,00	30.000	3.000.000	
Piso de cemento fuerte doble	520	m2	100,00	40.000	4.000.000	
Zócalo Calcáreo	520	ml	60,00	15.000	900.000	
Piso de cemento fuerte doble	520	m2	100,00	40.000	4.000.000	
Abertura Metálica, ventana rejilla de varilla con cerradura	520	m2	3,00	820.000	2.460.000	
Puerta metálica de 1,10 x 2,10	520	un	2,00	810.000	1.620.000	
Doble en varillado de muros con varilla 8mm	520	ml	60,00	17.000	1.020.000	
Puerta metálica de 2,10 x 2,50	520	un	1,00	1.350.000	1.350.000	
Paredes de pinturas	520	m2	120,00	25.000	3.000.000	
Abertura metálica con pintura sintética	520	m2	20,00	15.000	300.000	
Puerta metálica con pintura sintética	520	m2	5,00	15.000	75.000	
Instalación eléctrica, tablero principal con 3 llaves	520	un	1,00	300.000	300.000	
Puesto de medición definitivo monofásico	520	un	1,00	950.000	950.000	
Circuitos, Luces y tomas	520	gl	1,00	650.000	650.000	
Boca para ventilador de techo, provisión colocación	520	un	4,00	420.000	1.680.000	
Artefactos eléctricos, iluminación, provisión y colocación	520	un	6,00	235.000	1.410.000	
Terreno para la construcción	510	m2	800,00	12.500		10.000.000
Trabajo en limpieza del terreno	520	días	10,00	100.000		1.000.000
Apoyo en trabajo de pintura	520	m2	120,00	20.000		2.400.000
Limpieza final	520	gl	1,00	650.000	650.000	
Inauguración del local	280	un	1,00	500.000		500.000
Imprevisto	520	un	1,00	1.602.000	1.602.000	
Mano de Obra construcción	520	m2	100,00	315.200	31.520.000	
Total de equipamiento e infraestructura					116.520.000	

[Handwritten signature]



[Handwritten signature]

2A

Coordinadora de Productores/as Agroecológicos de Tava'i - COPAT

II. FORTALECIMIENTO INSTITUCIONAL						
2.1- Adquisición de equipo informático					4.500.000	
Computadora de mesa	540	un	1	3.000.000	3.000.000	
Estante para documentos	540	un	1	450.000	450.000	
Escritorio para computadora	540	un	1	400.000	400.000	
Impresora con escáner y copia	540	un	1	650.000	650.000	
2.2 - CAPACITACIONES						
2.2.1- Educación Ambiental					5.850.000	
Difusión Sobre recursos naturales	260	un	10	45.000	450.000	
Apoyo en Elaboración de alimento durante las capacitaciones	311	un	61	100.000		6.100.000
Salud, alimentos Nutritivos	260	Hs cátedras	30	45.000	1.350.000	
Manejos de Suelos, preparación, protección	260	Hs cátedras	50	45.000	2.250.000	
Agroecología	260	Hs cátedras	30	45.000	1.350.000	
Reforestación, Forestación	260	Hs cátedras	10	45.000	450.000	
2.2.2 - Capacitación en Seguridad Alimentaria					14.750.000	
Planificación de la finca familiar en rubro de consumo	260	Hs cátedras	30	45.000	1.350.000	
Diversidad de cultivos	260	Hs cátedras	30	45.000	1.350.000	
Asociación y Rotación de Cultivos	260	Hs cátedras	20	45.000	900.000	
Conservación de granos y semillas	260	Hs cátedras	30	45.000	1.350.000	
Manejo de animales menores	260	Hs cátedras	40	45.000	1.800.000	
Transformación Adecuada de Alimentos	260	Hs cátedras	50	45.000	2.250.000	
Elaboración de biofertilizantes Súper Magro	260	Hs cátedras	30	45.000	1.350.000	
Materiales Didácticos sobre los temas desarrollados	260	Folleto	100	35.000	3.500.000	
Selección de semillas, clasificación.	260	Hs cátedras	20	45.000	900.000	
2.2.3 - Capacitación en Capacidades Organizativas					33.160.000	
Equipos Organizativos de la COPAT	260	Hs cátedras	20	45.000	900.000	
Fortalecimiento de la comisión directiva	260	Hs cátedras	10	45.000	455.000	
Organización y Liderazgo	260	Hs cátedras	40	45.000	1.800.000	
Sistema Administrativos	260	Hs cátedras	19	45.000	855.000	
Elaboración de un Plan de Operativo	260	Hs cátedras	30	45.000	1.350.000	
Políticas Públicas	260	Hs cátedras	40	45.000	1.800.000	
Coordinación e Informes y evaluaciones	260	días	10	1.000.000	10.000.000	
Asistencia técnica, seguimiento en fincas de Agricultores/as de los asociados de la COPAT.	260	Mes	4	4.000.000	16.000.000	
Total de Fortalecimiento Organizacional					58.260.000	

Handwritten signature



Handwritten signature

Handwritten mark or signature

Coordinadora de Productores/as Agroecológicos de Tava'i - COPAT

Ítems	O.G	Unidad de medida	Cantidad	Precio unitario	Total aporte SAS	Total Contrapartida
III - Gastos Administrativos					19.420.000	
3.1 - Personal Contratado						
Honorarios del contador	140	mes	4	1.000.000	4.000.000	
Asistente de administración	140	mes	4	1.000.000	4.000.000	
Sub Total Personal Contratado					8.000.000	
Productos de papel, cartón e impresión	330	un	270	4.000	1.080.000	
Imprenta, publicaciones y reproducciones	330	un	500	8.000	4.000.000	
Pasajes y Viáticos	230	un	9	500.000	4.500.000	
Servicios técnicos y profesionales de informática y sistemas computarizados	260	un	10	184.000	1.840.000	
PROYECTO: Centro Comunitaria de Capacitación para las Familias socios/as de la COPAT						

Ítems	O.G	Unidad de medida	Cantidad	Precio unitario	Total aporte SAS	Total Contrapartida
1- Gastos en Infraestructura y Equipamiento					116.520.000	
2- Fortalecimiento Institucional					58.260.000	
3- Gastos Administrativos					19.420.000	
TOTAL APORTE SAS en Gs.					194.200.000	
TOTAL CONTRAPARTIDA en Gs.						20.000.000
TOTAL GENERAL en Gs. 214.200.000						
Porcentaje contrapartida						

Infraestructura y Equipamiento %	116.520.000	60
Fortalecimiento Comunitario e Institucional	58.260.000	30
Gastos Administrativos %	19.420.000	10
Total General Aporte de la SAS en Gs.	194.200.000	100
Total General Aporte Local (Contrapartida)	20.000.000	

Handwritten signature



Handwritten signature

EXP. NRO.:	4945
PROYECTO:	Centro
LOCALIDAD:	Tava'i - San Antonio.
ENTIDAD CO EJECUTORA:	COPAT
POBLACIÓN OBJETIVO- COMUNIDAD:	210 Familias asociados a la COPAT
FECHA DE PRESENTACION:	

CUADRO DE COSTOS Y FINANCIAMIENTO GENERAL			
PROYECTO : PE			
COMPONENTES Y CATEGORIAS	ORIGEN DE DE LOS FONDOS		TOTAL
	APORTE SAS	APORTE CONTRAPARTIDA	
A. INVERSIONES SOCIALES			
1. INVERSIONES FISICAS	60%		
1.1 Infraestructura	116.520.000	13.900.000	130.420.000
TOTAL RUBRO 1	116.520.000	13.900.000	130.420.000
2. FORTALECIMIENTO COMUNITARIO E INSTITUCIONAL	30%		
2.1 Adquisicion de equipos informáticos	4.500.000		4.500.000
2.2 Capacitaciones en Educación Ambiental	5.850.000		5.850.000
2.3 Elaboracion de alimentos durante las capacitaciones		6.100.000	
2.4 Capacitación en Seguridad Alimentaria	14.750.000		14.750.000
2.5 Capacitacion en Capacidades Organizativas	33.160.000		33.160.000
TOTAL RUBRO 2	58.260.000	6.100.000	64.360.000
TOTAL RUBRO 3			
B. GASTOS ADMINISTRATIVOS	10%		
3.1 Personal Contratado (CONTADOR, AUXILIAR)	8.000.000		8.000.000
3.2 Otros Gastos Administrativos	11.420.000		11.420.000
TOTAL RUBRO 3	19.420.000	-	19.420.000
MONTO TOTAL DEL FINANCIAMIENTO	194.200.000	20.000.000	214.200.000
Porcentaje de Aportes			
Porcentaje de infra + equipamiento		116.520.000	
% Fortalecimiento		58.260.000	
% Gastos Administrativos		19.420.000	
TOTAL INVERSIÓN SAS		194.200.000	
Contrapartida		20.000.000	

INFRA + EQUIPAMIENTO	60%
Gastos Administrativos	10%
% Fortalecimiento	30%

CS



I.M.R.

67

a) Sostenibilidad financiera del proyecto una vez concluido el aporte de la SAS

La sostenibilidad financiera del proyecto se ve en las oportunidades, que se identifican a partir de la gente que desea vivir mejor, que desea progresar, que desea mejor bienestar, que desea vivir en dignidad, en comunidades más justas y solidarias, en la recuperación de valores tradicionales de respeto, vecindad, colaboración, amistad, seguridad.

Este sentimiento manifestado es el principal valor de sostenibilidad porque la gente quiere y las condiciones están dadas para intentar con éxito la realización de un sueño colectivo a través de la COPAT.

b) Cronograma de desembolso

Actividades o etapas de la construcción	Hito importante programado en %	Tiempo	Principales insumos
Compra de materiales	35	15 días	Materiales de construcción
Inicio de la obra	30	15 días	construcción
Mitad de la obra	15	30 días	construcción
Terminada y entrega de la obra	20	30 días	Terminación de la obra
Total	100%	3 meses	Terminada la obra
Compra de equipos de Oficina	100%	30 días	Computadora - mobiliarios
Capacitaciones y seguimientos técnicos a las familias socios/as de la COPAT.	30	30 días	Capacitador/a – materiales didácticos – Alimentación.
Capacitaciones	40	30 días	Instructor - Capacitador
Capacitaciones	30	30 días	Instructor - Capacitador
Total	100%	3 meses	Instructor - Capacitador
Seguimientos y capacitaciones	25	1 mes	Acompañamiento técnico
Seguimiento y capacitaciones	25	1 mes	Acompañamiento técnico
Seguimiento y capacitaciones	25	1 mes	Acompañamiento técnico
Seguimiento y capacitaciones	25	1 mes	Acompañamiento técnico
Técnico	100%	En 4 meses	Seguimientos, informe de avance - Capacitaciones



28

7- Modelo de Gestión

La COPAT consolidada, organizada y comprometida con la sociedad productora y consumidora. Disponiendo de las capacidades e infraestructuras básicas para tener seguro la alimentación de las familias socios/as de la COPAT, con niveles mínimos de transformación adecuada de alimentos.

Organización General del Proyecto

La mayor autoridad está representada por la Asamblea de Socios/as, un Consejo Directivo compuesto por un presidente, un vicepresidente, un/a secretario/a, un/a prosecretario/a; un/a tesorero/a, un/a protesorerero/a, y dos síndicos.

Este consejo directivo se reúne cada quince días para el análisis de propuestas enfocado a la seguridad alimentaria, actualización de datos del plan de producción consolidado, planificación de actividades, fortalecimiento organizativo.

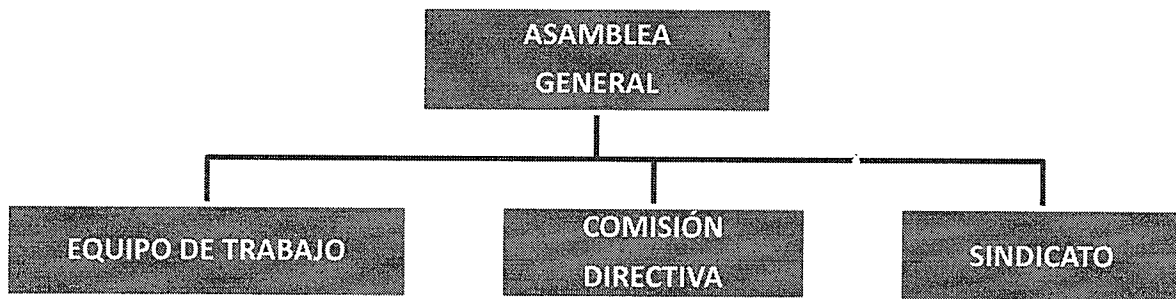

Participación de la comunidad en la gestión del proyecto.

Para la gestión del proyecto se tiene un equipo dentro de la COPAT y para la elaboración todos los socios/as participan de cada comités de bases, también las comunidades en general se solidariza con nosotros aportando instrumento muy valioso para la coordinadora, también el MAG, CECTEC y la Municipalidad

Osvaldo Barreto
Presidente
COPAT



Ismael Villalba
Tesorero
COPAT

20

ANEXO

- Documentos